Comune di Rimini

PSC RUE POC

PIANO STRUTTURALE COMUNALE

QUADRO CONOSCITIVO

SISTEMA AMBIENTALE E NATURALE

Carta Geomorfologica

tavola **B.2b** scala 1:10.000

Adozione:
Delibera di C.C. n.65 del 29/03/2011

Approvazione:
Delibera di C.C. n.15 del 15/03/2016

Sindaco:
Andrea Gnassi

Assessore al Territorio:
Roberta Frisoni

Presidente del Consiglio Comunale:
Vincenzo Sotto

Segretario Comunale:
Dott. Antonio Ragosta

Direzione Pianificazione e Gestione Territoriale, Coordinatore e Capo Progetto Ufficio di Piano:
Arch. Fabio Zanzi

Ufficio Nuovi Strumenti Urbanistici:

Ufficio Gestione Territoriale

Ufficio Geologico:
Roberta Carlini
Carlo Cupini

stesura: dicembre 2020

Le tavole di PSC sono state integrate a seguito dell'approvazione delle seguenti varianti:

- Progetto di "Riqualifica paesaggistica, ambientale ed architettonica del complesso della Galvanina" sito in Rimini, via della Torretta e via delle Forti Romane, presentato dalla società la Galvanina s.p.a. comportante proposta di variante agli strumenti urbanistici vigenti - approvazione ai sensi dell'art. 8 del D.P.R. 160/2010.

Approvata con delibera di C.C. n°64 del 23/11/2017

Il Direttore
Pianificazione e Gestione Territoriale
Arch. Daniele Fabbri

Aggiornamento della Tavola dei Vincoli ai sensi dell'art.4 comma 4 L.R. 24/2017 e s.m.i., secondo la procedura prevista dall'art. 19 comma 3ter della L.R. n.20/2000 e s.m.i., a seguito dell'approvazione delle Mappe di Vincolo di cui all'art.707 del Codice della Navigazione e della conclusione della procedura di verifica condotta su alcune aree in via Santa Cristina, ai sensi dell'art. 4.1 comma 8 del PTCP

Approvata con delibera di C.C. n° 3 del 11/02/2021

Il Responsabile
U.O. Pianificazione Generale
Arch. Lorenzo Turchi

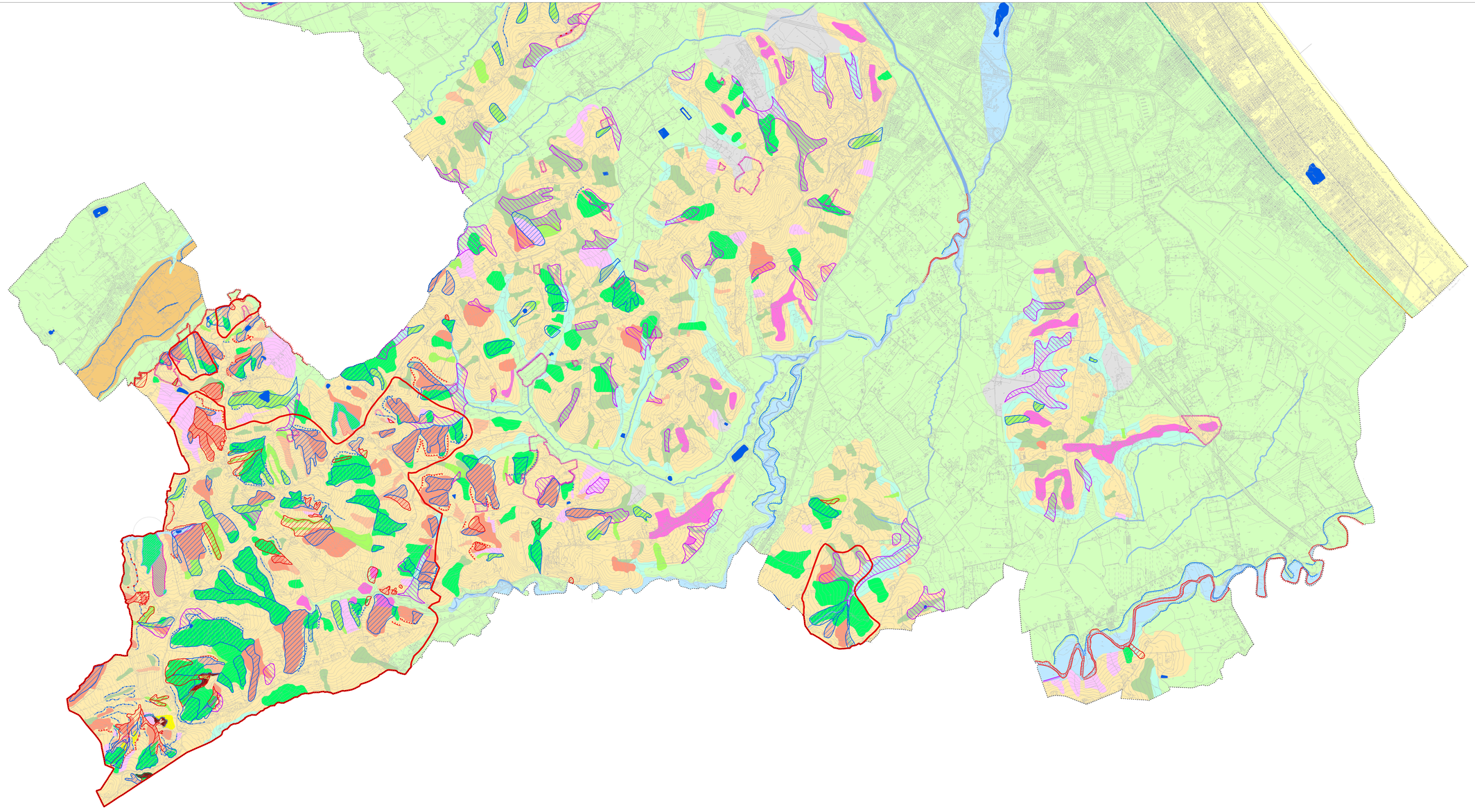

LEGENDA

Depositi marini neogenici - quaternario del margine appenninico padano

Depositi quaternari costieri e di transizione

Depositi quaternari continentali

- Frana attiva per colamento
- Frana attiva per scorrimento-colamento
- Frana quiescente per colamento
- Frana quiescente per scorrimento-colamento
- Area in dissesto superficiale diffuso
- Terrazzo sospeso e/o spianamento antropico
- Deposito alluvionali recenti in evoluzione
- Deposito alluvionale terrazzato
- Conoide alluvionale minore quiescente
- Deposito di versante
- Detrito eluvio/colluviale
- Terrazzo alluvionale antico

Elementi geomorfologici/antropici

- Alveo attuale
- Lago e invaso
- Basso morfologico
- Erosione diffusa e concentrata
- Calanco
- Reticolo idrografico minore
- Fessura di trazione
- Fosso in erosione
- Paleoalveo
- Paleofalesia certa
- Paleofalesia certa antropizzata
- Paleofalesia incerta
- Scarpata antropica
- Scarpata di frana attiva
- Scarpata di frana quiescente
- Scarpata fluviale attiva
- Scarpata fluviale quiescente inattiva
- Scarpata poligenica quiescente
- Cava/Sterro e riporto antropico considerevole

PTCP 2007/ VARIANTE 2012

- Zone instabili per fenomeni di dissesto attivo da verificare (art. 4.1, commi 3 e 7)
- Zone instabili per fenomeni di dissesto attivo verificati (art. 4.1, commi 3 e 7)
- Zone instabili per fenomeni di dissesto quiescente da verificare (art. 4.1, commi 5 e 7)
- Zone instabili per fenomeni di dissesto quiescente verificato (art. 4.1, commi 6 e 7)
- Depositi di versante da verificare (art. 4.1, comma 10)
- Depositi di versante verificati (art. 4.1, comma 11)
- Depositi eluvio-colluviali e antropici (art. 4.1, comma 12)
- Aree potenzialmente instabili (art. 4.1, comma 9)
- Calanchi (art. 4.1, commi 3, 4 e 7)
- Scarpate (art. 4.1, comma 13)

Confine comunale

Con il contributo di: Geol. C. Buzzi [1], Geol. M. Zaghini [2]
[1] GEOSAN S.r.l. - S.T.A.R.C. - Ingegneria Civile e Geologia Applicate - Sogliano al Rubicone (FC)
[2] GEOCOOP RIMINI - Società di Geologia Tecnica e Ambientale - Mitiano Alfredo (RN)